

SWEDEN

Nr.2-15

nytt

Club

SOLIFER

www.clubsolifer.se

*Elmiamässan
biljetter finns att boka.*



Ledaren

Idag när jag skriver ledaren är det knappt sex veckor kvar till årsmötet jag hoppas många kommer att anmäla sig. Skulle du ha missat och kommer på det nu när du läser ledaren så ring Maggan ibland kan hon trola. Jag vill också slå ett slag för Soliferbyn på Elmiamässan i Jönköping, mässan är den 10-13 sept. Där kan vi däremot inte trola för när biljetterna är slut så är de.

En vädjan till region Syd och Mitts medlemmar finns det några som kan tänka sig vara kontaktfamiljer för regionen, man bör vara mins 2 familjer/ personer. Är du intresserad och vill veta mer vad det innebär kontakta mig gärna så ska jag berätta.

Som ni säkert läst har Mobile Living Group på egen begäran försatts i konkurs. Mobile Living har agenturen för Solifer, Polar, Niesmann-Bischoff, Burstner samt Movera. Dom har också en återförsäljaravdelning med Östgöta Camping- Gruppen som samlingsnamn, som har fem försäljningsställen i landet. Polarfabriken i Dorotea berörs inte av konkursen. Vad som händer med Solifer i framtiden vet vi inget om ännu.

Club Solifer är medlem i RMF (Riksförbundet Mobil Fritid) det är en organisation som verkar för alla klubbar de bildades på Elmiamässan 2011. Sitt årsmöte har de i samband med mässan i september. RMF är en remissinstans till Transortstyrelse, Näringsdepartementet samt Finansdepartementet. Vill ni veta mera kan ni gå in på deras hemsida.

Ja det är mycket att fundera på inför framtiden, men nu ska vi se fram emot en ny härlig säsong med vagnar och bilar.

Håll koll på de olika träffarna i regionen och tänk på att du kan besöka vilken träff du vill i de olika regionerna. Så är du på semester och ser att en annan region har en träff så är du välkommen att delta där.

Hoppas vi ses i sommar!

Gun Andersson

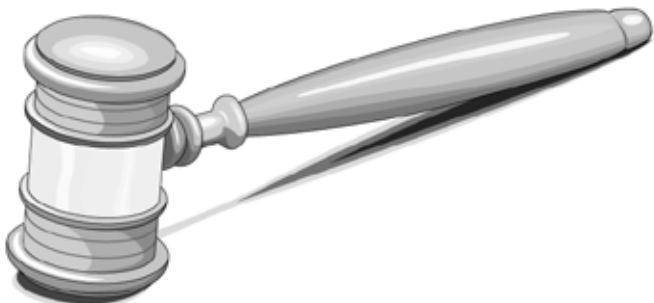

Club
SOLIFER

Club Solifer Sweden
c/o Jan-Erik Andersson
Sländstigen 18
144 40 Rönninge
Tfn: 08-532 572 26
E-mail: kansli@clubsolifer.se

Plusgiro: 484 75 79-2

Bankgiro: 5381-5767

Kanslist: Jan-Erik Andersson



Ansvarig utgivare:
Gun Andersson



Tryckeri: -Print AB Hägersten

Material till tidningen skickas till:

Redaktör:
May-Britt Brusman
Storängsgatan 19
614 32 Söderköping
Tel: 0121-210 66
e-post: brusman.ma@telia.com



Utgivningsplan för Club Nytt 2015

Nr.3 Manusstopp V 28 Utgivning V 33

Nr.4 Manusstopp V 45 Utgivning V 50

Utgivning av nummer 2 sponsras av:



Utgivningen av nummer 3 sponsras av:

Henrikssons Husvagnar AB i Enköping

REGIONORDFÖRANDE

Region MITT kontaktfamiljer	VAKANT
Region MÄLARDALEN Jan-Olof Smeds Skånela 132 195 96 ROSERSBERG	B 2464 Tel: 08-590 380 21 Mobil: 070-544 32 42
Region VÄST Margareta Sernekvist Rossaredsvägen 525 439 72 FJÄRÅS	N 4145 Tel: 0300-394 90 Mobil: 070-239 94 40
Region ÖST kontaktfamiljer May-Britt & Leif Brusman Storängsgatan 19 614 32 SÖDERKÖPING	E 3633 Tel: 0121-210 66 Mobil: 070-811 06 66
Ingrid & Conny Rehn Nämndemansgatan 15 573 35 TRANÅS	F 95 Tel: 0140-56219 Mobil: 070-524 70 65
Lena & Arne Wilhelmsson Knöppeltorp 107 380 31 LÄCKEBY	H 4017 Tel: 0480-631 31 Mobil: 070-597 31 31
Region SYD kontaktfamiljer	VAKANT

Styrelsen Club Solifer S 2014/15

Ordförande
Gun Andersson
Sländstigen 18
144 40 RÖNNINGE
e-post: ordforande@clubsolifer.se



B 4100
Tel: 08-532 572 26
Mobil: 070-746 31 35

Vice ordförane
Leif Brusman
Storängsgatan 19
614 32 SÖDERKÖPING
e-post: leif.brusman@telia.com



E 3633
Tel: 0121-210 66
Mobil: 070-811 06 66

Sekreterare
Margareta Svedin
Rymdgatan 81
195 58 MÄRSTA
e-post: margareta.svedin@gmail.com



B 55
Tel: 08-591 189 15
Mobil: 070-591 84 38

Kassör
Birgitta Hillerström
Blåbärsstigen 11
196 32 KUNGSÄNGEN
e-post: birgitta@hillerstrom.net



B 4217
Mobil: 070-600 74 92

Ledamot
Arne Wilhelmsson
Knöppeltorp 107
380 31 LÄCKEBY
e-post: lkmw48@gmail.com



H 4017
Tel: 0480-631 31
Mobil: 070-849 48 78

Ledamot
Birgitta Johansson
Svalstigen 12
546 33 KARLSBORG
e-post: bilg@carlsborg.net



R 3291
Tel: 0505-105 78
Mobil: 070-290 80 60

Ledamot
Helena Smeds
Skånela 134
195 96 ROSERSBERG
e-post: helena.smeds80@gmail.com



B 3155
Mobil: 070-870 66 48

Suppleanter:
H 4017 Lena Wilhelmsson
B 4100 Jan-Erik Andersson
O 4310 Benny Pettersson

Revisorer:
C 1712 Sören Jacobsson
B 100 NilsErik Eriksson

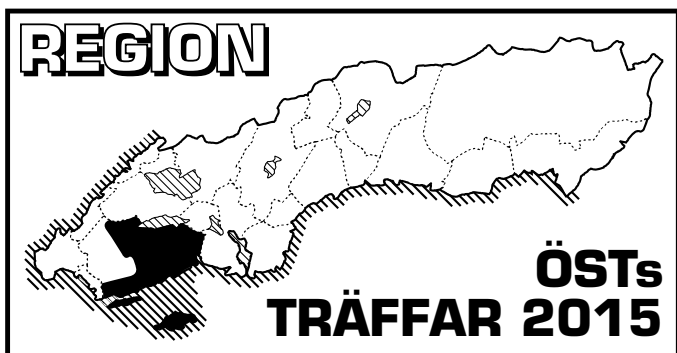

Träffar 2015

Strömmingens vänners årliga träff i Sankt Anna anordnas den 4-7 juni.

Vi fiskar strömming och umgås under trevliga förhållande. När alla är på plats inviger vi träffen med kaffeknyttis, på lördagen tillagar vi strömmingen som vi alla äter av.

Kom och var med på träffen alla regioner är välkomna bjud gärna med någon. Har du aldrig fiskat strömming förut hör av dig så förklarar vi hur det går till. Vill du inte fiska så fixar vi det. Det finns båtar att hyra på campingen, har du en liten snurra ta med den i annat fall går det att hyra in sig i någon båt.

Träffen är på Källbuktens camping E2
Sista anmälningsdag 17 Maj

Anmälan gör du till May-Britt o Leif Brusman
Tel: 0121 21066 Mobil. 070 207 45 53 eller 0708 11 06 66
E-mail: leif.brusman@telia.com

Hammarsjön Badträff

21-23 augusti

Ölands Skördefest 2015 anordnas den 24- 27 september.

Som vanligt träffas vi i Algutsrum på idrottsplatsen
Enbacka.

Priset för träffen är 300kr/ekipage

Vi har tillgång till toalett, dusch, kök och lokal
för trevlig samvaro.

El finns endast för medicinskt bruk
och kostar 100kr för träffen.

Det är ett begränsat utrymme vi har att tillgå cirka 10- 12
vagnar, detta medför att först till kvarn principen gäller.

Sista anmälningsdag 13 september (Elmia helgen)

Ni gör anmälan till:

Ingrid & Conny Rehn på Tel: 0140 56219
Mobil: 070 524 70 65 / 076 879 24 65

Vägbeskrivning:

Ta av väg 136 mot Algutsrum följ vägen till du passerar
kyrkan & marknadsplatsen, korsa Törnbottnsvägen
fortsätt till Jordtorpsvägen 9. Idrotts platsen

SOLIFER

Loves to move

Dragskydd med klubbens logotyp 100: -,
finns att köpa hos
regionerna och på träffarna.

Klubbdekal 210 X 148 mm, 30: -
med namn 60: -.

Nya medlemmar erhåller dekalen
utan namn gratis.

Dekal i storleken 415 X 185 mm
(dataskuren) försedd med klubbmärke och
medlemsnummer, samt namn kostar 125:-.
Extra kostnad för länsbokstav tillkommer.
(Uppge medlemsnummer vid beställning).

All beställning av dekaler
skall ske via kansliet.

Styrelsen har låtit varumärksskydda
klubbmärket varför inga andra typer av
dekaler får förekomma.

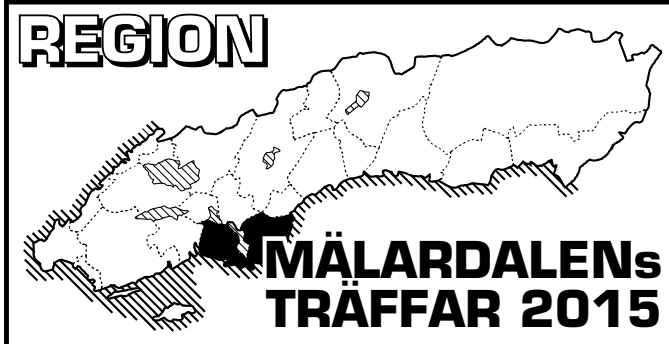

Mälardalens Årsmöte

Årsmötet kommer att hållas i samband med
riksårs mötet i Westerqvarn.
Se separat program

Lördagen 16 maj, ca 12:30

Mälardalens rally

Rallyt kommer i år att vara
på norra sidan om Stockholm

21-23 Augusti

Anmälan till: Jan-Olof & Karin Smeds
Tel: 08-590 380 21

Ärtsoppeträffen i Grisslehamn

18-20 september är det dags igen för ärtsoppa.
Vi samlas som vanligt på fredagskvällen
i tältet och äter soppa.

På lördag morgon tar vi båten till Åland 10:00
Vi äter brunch direkt när vi kommer ombord.

**OBS vi har endast plats för 18 ekipage,
först till kvarn.**

Anmälan till: Yvonne & Anders Hultgren
0176-199 56, 070-529 99 56



St Sundby (Eskilstuna)
Tel: 016-14 72 12



Polar

SOLIFER

www.macmoller.se

Club Solifer hälsar nya medlemmar välkomna!

4415 Eriksson Rolf

Västerås

4416 Augustsson Jan

Helsingborg



Annonspris i Club Solifer nytt

	Format	1 Nr.	Helår
Helsida	190x277 mm	2,500:-	8,000:-
Halvsida	190x138 mm	1,250:-	4,000:-
Halvsida	90x277 mm	1,250:-	4,000:-
Kvartsida	90x138 mm	650:-	2,000:-
Kvartsida	190x70 mm	650:-	2,000:-

Campingtillbehör för
husvagn, husbil och båt

for all caravans
Isabella



WeCamp Fritidsmöbler

En serie prisvärda hopfällbara möbler i högsta komfort och kvalitet med låg vikt. Perfekt till husvagn, husbil och fritidshus. Stolarna med väderokänsliga Textiline klädslar i 2 alternativa färger: grå och blå. Tillverkade av stabila aluminiumprofiler. Borden har hoprullbara skivor.



Trondheim



Bamboo



wecamp

KAMA
FRITID

Besök vår hemsida: www.kamafritid.se

*Kommer ni ihåg dessa.
Finns att bese på Åssa museum i Åtvidaberg.*



SoliferPolar Center i Enköping

 **Polar
SOLIFER**



Försäljning Husvagnar/Husbilar,
tillbehörsbutik, verkstad och webbshop.

Öppettider Mån - Fre 9 - 17.

Lördagar 10 - 13.

Välkomna!



1968 - 2012

 **Henrikssons** Enköping
Husvagnar

www.henrikssonshusvagnar.se

0171 - 44 70 00

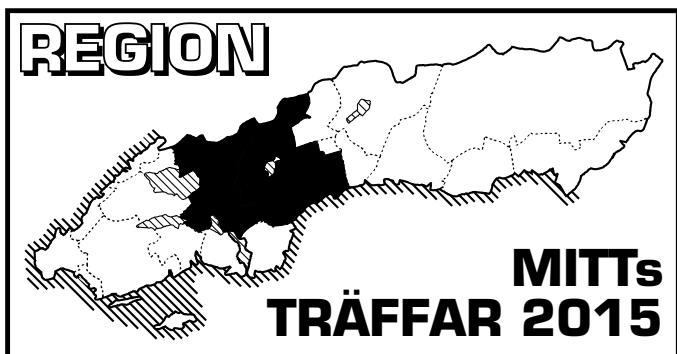

*Anmälan till
fisketräffen
görs till region Öst.*



Region Mitts kontaktfamiljer

*Rune o Ingrid Modin &
Arne o Inger Grahn avsäger
sig sitt uppdrag som kontaktfamiljer.*

Region Syds kontaktfamiljer

*Sonja o Mats Nyander &
Carina o Gillis Elnertz
avsäger också sitt uppdrag som
kontaktfamiljer.*

*Nu behöver vi nya
kontaktfamiljer
till dessa regioner.*

*Ta kontakt med valberedningens
ordförande*

*May-Britt Brusman
Tel: 070 -2074553*

*Vi tackar dessa familjer
för allt de gjort för klubben.*

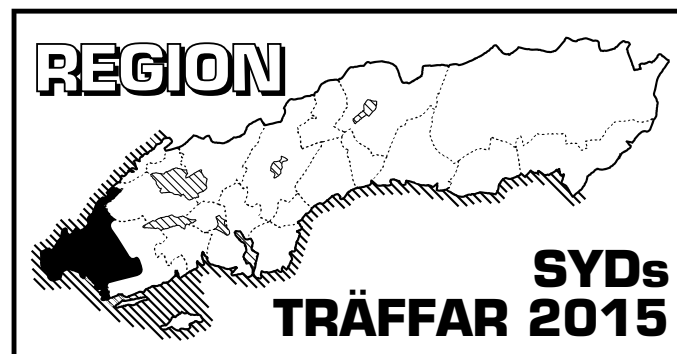

*Club Solifer S Reg. Syd
Inbjuder härmed
Solifer klub Danmark*



*Till
Gränsträffen med
Landskamp i kungaspel
Plats: HALENS CAMPING
i Olofström*



*Tid: Fr.o.m. 2015-09-04
t.o.m. 2015-09-06*

*Carina & Gillis &
Sonja & Mats*

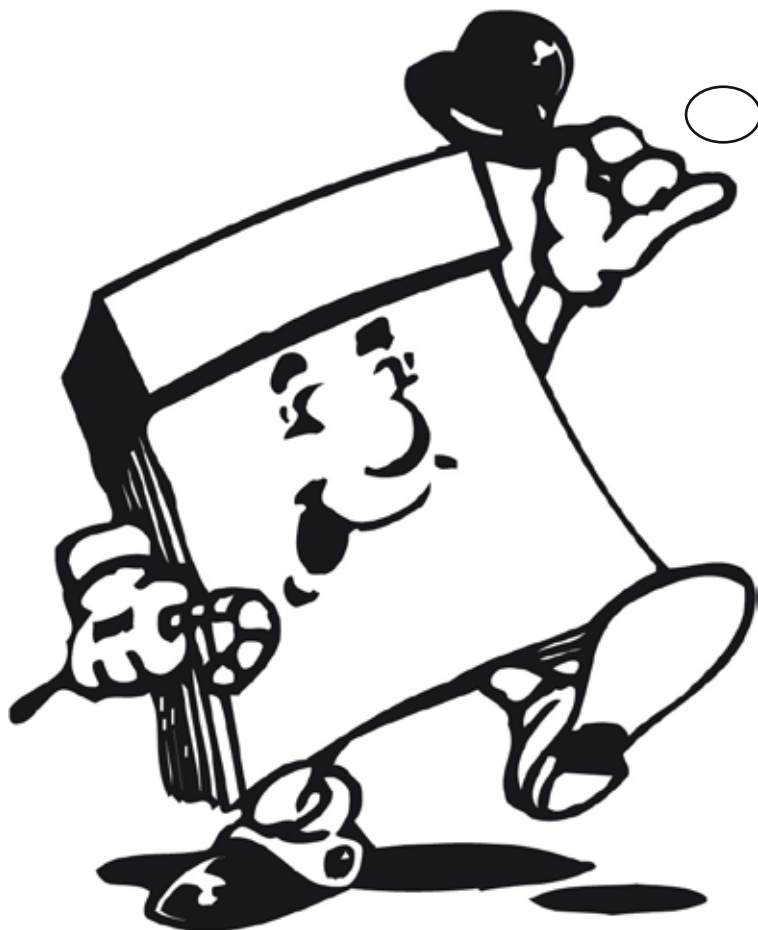

*Hallå!
Nu är våren här.
Upp och hoppa
så åker vi iväg
en sväng.*

www.backamohusvagnscenter.se



Tel. 0522-234 40

- Se vårt begagnatlager med bilder på internet. Upp till 1 års garanti.
- Välsorterad tillbehörsbutik
- Egen import av melaminservicer

Öppet

Måndag-torsdag 10-18

Fredag 10-16

Söndag 12-15

För övriga tider se vår hemsida.

5 km söder om Ljungskile (väg 167)



Polar

Husvagnar - Husbilar



SOLIFER



LMC



TABBERT



WILK



WEINSBERG

Serviceställen i Sverige



Kämpes Husvagnsservice	Fabriksgatan 18	342 32 ALVESTA	0472-109 50
Svensk Camping & Fritid AB	Selaövågen 1	124 40 BANDHAGEN	08- 740 33 88
Engströms Rep & Transmission AB	Timmervågen 9	917 31 DOROTEA	070-237 09 48
Höörs Husvagn & Fritid AB	Frostavallsvågen	243 23 HÖÖR	0413- 233 30
Scandinavian Caravan center AB	Rådalsvågen 8	653 50 KARLSTAD	054- 53 36 60
Husvagnscentrum i Kvibille AB	Biskopstorp		
	Skogsgård 111	305 78 KVIBILLE	035-565 60
Montera West HB	Gunnebogatan 53	431 66 MÖLNDAL	0320-910 30
Husvagnsverkstan Dick Wiman	Importgatan 43	602 20 NORRKÖPING	011-102 990
Vippens Husvagnsservice	Brobosgatan 7	794 30 ORSA	070-576 88 68
AB Bröderna Lindgrens Bilverkstad	Tjarnvågen 38	931 61 SKELLEFTEÅ	0910-371 44
Stenstorps Husvagnsservice AB	Hantverkaregatan 32	520 50 STENSTORP	0500-450 656
Dag Service AB	Axvågen 4	853 53 SUNDSVALL	060-120 513
Bosses Husbil-& Husvagnsservice	Industrigatan 16	233 51 SVEDALA	040-29 87 29
Husvagnscenter i Växjö AB	Stora Råppevågen	352 20 VÄXJÖ	0470-690 57
Varbergs Husvagnsservice	Derome	430 20 VEDDIGE	0340-311 20
Haninge CampService AB	Markörgatan 3	136 44 HANDEN	08-120 17 120
HG Service	Änghagsgatan 11	31 405 LIDKÖPING	070-77 96 710
R.A Husvagnsservice	Linestorpsvågen 458	298 91 TOLLARP	070-56 02 340
Husvagnsspecialisten I Uppsala AB	Ullforsgatan 11	752 28 UPPSALA	08-594 112 20
Servicegaraget	Nygårdsvågen 2	891 51 ÖRNSKÖLDSVIK	0660-540 80
Jerrys Husvagnsservice	Mejerigatan 2	653 43 KARLSTAD	054-2021660
Mobile Living Center	Hugo Hedströms väg 6	781 72 BORLÄNGE	0243-79 63 00

Även de som är återförsäljare för Solifer har service och utför garantijobb



*När gav du din partner
en blomma sist.*

*Nu stiger temperaturen
ut i kroppen.*

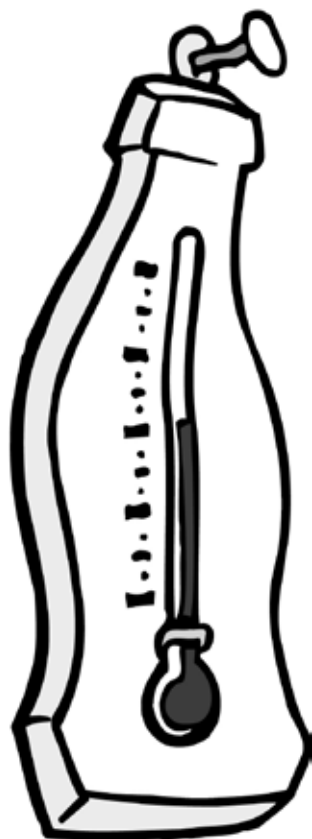

REGION

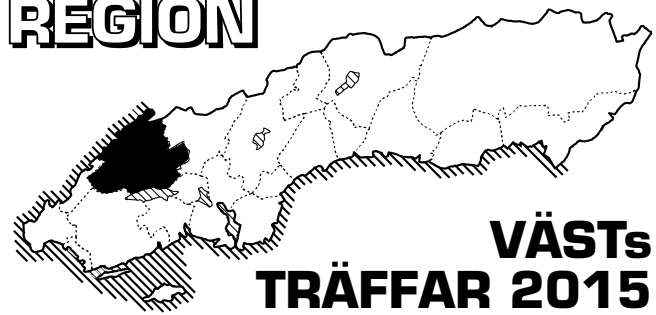

**VÄSTs
TRÄFFAR 2015**

Höstträff

4-6 september,
1 vecka innan Elmia
träffas vi på Stenrösets camping i
Trollhättan.
Inget pris fastställt ännu.

Anmälan till Anette & Sven Borg
Tel: 0303-778039 eller
Jessica Breifors & Kjell Karlsson
Tel: 0303-96582
senast 21 augusti 2015

Adventsträff

Adventsträffen med julbord blir
den 13 – 15 november
på Billingen i Skövde.
Inget pris fastställt ännu.

Anmälan till:
Marianne & Roy Lindh.
Tel. 0511-599 25 eller
Elsy & George Gauffin,
Tel 031-795 66 85
senast 30 oktober 2015

HENSONS TVÄTT & SJÖVERKSTAD
TVÄTT • IMPREGNERING • REPARATION



Var tvättar du ditt förtält?

HENSONS TVÄTT

Koppargatan 9, Lomma
Tel 040 - 412636

www.hensons.se
info@hensons.se

Club Solifer årsmöte 2015



Region Mälardalen hälsar er välkomna till Westerqwarn och årsmötet 14-17 maj 2015

Westerqwarn har anor ända tillbaka till 1400-talets början. Idag är Westerqwarn ombyggd till restaurang, pub, café, festvåning, kvarnmuseum, galleri, konferens- och aktivitetstvåning.

Mer info på www.westerqwarn.se

Pris för helgen:

Träffkostnad per ekipage inkl två personer: 1200 kr

Träffkostnad per ekipage inkl en person: 900 kr

Barn: gratis

Priset inkluderar ställplats, middag inkl öl/vin på fredag kväll, en enklare måltid efter årsmötet. Begränsad tillgång till el, betalas på plats.

Anmälan görs genom inbetalning på konto: 585589-5

Inbetalning: Vid försenad anmälan kontakta Margareta Svedin

Vid anmälan behöver vi veta: Namn medlemsnummer samt antal barn.

Skall ni delta i terrängloppet behöver vi veta namn och ålder.

Kontakt: Margareta Svedin 070-591 84 38. Margareta.svedin@gmail.com

Helgens program

Torsdag 14 maj

- Från 10:00 Inkörning
19:00 Träffens öppnande med kaffe och smörgås.
Information om Westerqvarn

Fredag 15 maj

- 10:00 Terränglopp, efter målgången serveras korv med bröd.
19:00 Gemensam middag i restaurangen: Toast skagen till förrätt.
Filéfrossa till huvudrätt (Fläskfilé, laxfilé och kycklingfilé samt tillbehör) 1 glas vin alt öl ingår.

**Vid eventuella matallergier kontakta.
Margareta Svedin Tel: 070-591 84 38**

Efter middagen musikunderhållning med Stefan Rüden i Puben.

Lördag 16 maj

- 10:00 Årsmöte
11:30 Kaffe och smörgåstårta
12:30 Mälardalens årsmöte (Övriga fria aktiviteter)
18:30 Gemensam grillknyttis.

Söndag 17 maj

Avslutning

Aktiviteter:

Minigolf, spela boule, fiska samt Galleri med utställningar och kvarnmuseum.

Nära till Strömsholms slott, Eskilstuna, Västerås. Tidö slott där bla leksaksmuseet finns. Skultuna med mässingstillverkning. Jazzens museum vid Strömsholms slott

Hitta hit:

Adress: Västerkvarnsvägen 4. 734 93 Kolbäck

Har du frågor kontakta via denna mail.

E-Post: ordforande@clubsolifer.se

10-13 september 2015 i Jönköping



Vi skall hjälpas åt att fylla Soliferbyns 50 platser!

Du anmäler Dig till byn genom att sända in nedanstående talong, ringa klubben på telefonnummer 08-532 572 26, det går också att maila kansli@clubsolifer.se

Under maj månad sänder vi ut ett inbetalningskort på avgiften som är **815:-** inkl. administrationsavgift.

I priset ingår campingavgift för samtliga dagar, entré till mässan för två vuxna och tre barn (upp till 15 år) samtliga dagar, dans fredag och lördag kväll.

Alla anmälningar noteras i den ordning de kommer in till kansliet,

OBS! Endast husvagnar eller husbilar av märket Solifer.

Biljetten ogiltig om Ni kommer med annan vagn eller husbil.

OBS! El kommer inte att finnas tillgängligt.

OBS! Dubbelboka inte via Elmia.

Anmälan till Soliferbyn på Elmia.

Medlemsnummer: Namn:
Adress:
Postnummer och -adress:
Telefonnummer: Mobiltelefon:
E-postadress:

Sändes till: Club Solifer, c/o Gun Andersson, Sländstigen 18, 144 40 Rönninge

Strömmingens Vänner.

Solifer Clubs regioner STU och Öst har under många år träffats i St:Annas skärgård för att fiska strömming. Den första tiden var träffen förlag till Kalvholmens camping där det gick att hyra båt för att ta sig ut till de bästa ställena att fiska på. Från början var det Finspångs kommun som ägde campingen och hade arrendatorer engagerade att sköta den. När de tog en arrendator som också drev en annan camping i närheten så beslutade regionerna att flytta denna träff till Källbuktens camping. Det var inte bara campingplatsen som byttes. Utan det blev en ny region som fick heta Mitt och som då tog över träffen i egen regi. Med krympande medlemmasantal kom det sig så att region Öst inte vill ha träffen som sin de trogna vännerna deltog i vilket fall som helst. Träffen har alltid varit öppen för alla, även vänner som inte har Solifer och det har varit väldigt uppskattat. Det var en annan stor förändring som också har påverkat denna träff, nämligen att pingsthelgen förändrades så att det inte blev den långhelg som det var tidigare. Detta påverkade oss i region Öst att avstå träffen som en klubbträff. Det var lite bakgrund till en tradition som detta kan sägas vara efter som den har pågått i över 20 år, vilket kan betraktas som en bedrift i sig.



Till dig som läser detta och aldrig har fiskat strömming anmäl dig till oss se under region Öst vi har möjlighet att ta med nybörjare och även proffs. Båtar finns att hyra på campingen för en billig penning.



Naturen vid campingen är helt underbar vid den tiden på året, vilket gör att bara vistelsen där under träffen är sagolik. Standarden på campingen är inte så hög men det gör inte så mycket eftersom fisket väger upp det, men det grundläggande finns vatten, toa, dusch, ström och kök.

Att fiska strömming är något väldigt speciellt och som inte går att jämföra med något annat fiske på grund av vilken utrustning man behöver. Vem som helst har råd att skaffa sin utrustning i den enklaste utformningen som består av ett så kallat strömmingshäckla, vilket i princip

är 5-6 blankkrokar på en nylonlina och ett sänke längst ned. Personligen använder jag ett pimpelspö med en enkel liten rulle på för det kan hända att stimmet står väldigt djupt, vilket gör att det kan bli jobbigt att få upp fisken. Andra använder vanliga kastspö vilket går alldeles utmärkt det också, men har man inte det så, går det med en vinda på vilken man vindar in linan på.



Det bästa fisket är vid en brant bergvägg där det är ca. 20 - 25 meter djupt. Vid gynnsamma förhållande kan fisken stå så tätt bara någon meter under, ytan att det kan vara svårt att få ned sänket och kroken för att det lägger sig uppe på strömmingen. Det är en stor förmån att vara med om när en ung flicka för första gången får upp 5 strömmingar på en gång, som vi brukar kalla för BINGO full pott.



Dessa ögon och hennes uttryck i ansiktet är obeskrivligt att få se och iver som uppstår när hon tar hand om fisken, för att så fort som möjligt få kasta ut igen. Detta är inte bara en nybörjare som reagerar så det gör även en gammal veteran, hinken måste bli full så onödiga trassel är inte välkommet. Låter detta kul så hör av dig till någon av kontaktfamiljerna i region Öst.

OBS Alla är välkomna!

Text: E 3633 Leif Brusman Foto: E 4246 Solvig Nilsson

Europatour 2014

Fortsättning från tidigare nummer.

Fredag 13 juni

Förmiddagen ägnades åt sol och bad. Framåt kvällen tog vi sightseeingtåget som gick utanför området in till Porec, där vi strosade runt samt åt middag.

Lördag 14 juni

Båtutflykt till staden Rovinj stod på programmet för dagen med lunch på båten



Söndag 15 juni ca:55 mil

Nu var det dags att börja vända norrut igen, Söndagen blev en transportdag. Vi åkte via Ljubljana, Maribor och Graz för att slutligen komma till Wien och Reisemobil-Stellplatz-Wien. En otroligt välordnad ställplats centralt 5 minuter till tunnelbanan. Det blev en sen middag utanför husbilarna.

Måndag 16 juni

Vi ägnade dagen åt att turista i Wien, en äkta Wienersnitsel till lunch var ju bara ett måste.



Efter lunchen tog vi en guidad busstur i staden. För att sedan ta tunnelbanan tillbaka till ställplatsen.

Tisdag 17 juni ca 35 mil

Vi lämnar Wien och åker mot Tjeckien. Vi stannade i staden Hollabrunn och lämnade tillbaka våra Go-boxar på

en bensinmack. Färden gick vidare via Znojmo, Jihlava till Prag. Vi valde att inte åka betalmotorväg genom Tjeckien. Vi tog in på Camp Herzog en enkel men billig camping i distriktet Prag 7.

Onsdag 18 juni

Vi åker buss och tunnelbana in till statskärnan i Prag, efter en öl paus på Vaclavplatsen går vi till U.Fleku en restaurang och microbryggeri grundat 1499 där dom serverar ett svart starkt öl och Becherovska (en kryddlikör som botar alla åkommor i människokroppen) Vi äter även lunch där, och dricker mera öl.



Efter lunchen fortsätter vi med att utforska staden, det vill säga dricka mera öl.



Torsdag 19 juni ca 50 mil

Vi väljer gamla vägen från Prag till gränsen mot Tyskland vid Zinnwald, nu är vi i Tyskland. Vi stannar till i Freienhufen och äter lunch. Efter lunchen svänger vi av till Lichterfeld och Besucherbergwerk F60, det är transportbandet till världens största grävmaskin.

Damerna, som inte är som vi killar, valde att sitta kvar i bilarna medan vi tittade på detta kulturarv.



I höjd med Berlin stannade vi för att fylla på bränsle. Där sa vi hejdå till Carina och Leif som skulle fortsätta hem till Sverige, medans vi andra skulle stanna och fira midsommar i Tyskland. Framåt kvällen tog vi in på Naturcamping Malchow ca 10 mil söder om Rostock.

Fredag 20 juni Midsommarafton ca 5 mil

Vi tänkte fira midsommar på campingen, men det började små regna, så efter nytt Ö-råd bestämde vi oss för att åka till Hotel und Caravanplatz Am Tierpark i Gustrow. Ett hotell strax utanför staden med en fin ställplats bakom hotellet. När vi har installerat oss spricker himlen upp och solen skiner igen. Det blir långbord med sill, köttbullar och allt som hör midsommar till.



Efter silllunchen tar vi bussen in till Gustrow, shopping för damerna och puben för herrarna. Senare på kvällen äter vi middag på hotellet.

Lördag 21 juni ca 35 mil

Vi åker till Rostock och tar färjan till Gedser i Danmark, därefter upp genom Danmark och Öresundsbron till Sverige. Våra tyska vänner som har Cirkus Mustang står i Ängelholm, så vi åker dit. Det spöregnar så det blir middag i husbilen, första gången på tre veckor.



Söndag 22 juni 33 mil

På morgonen går vi runt och tittar på alla djuren. Vi åker vidare till Mantorp och Östgötacampings ställplats. Där blir det sista natten med gänget. Trots flera missöden under resan så har det varit en trevlig och lyckad tur.



Så avslutades denna resa.

Text & Bild Jan-Erik Andersson

*Hittade
inte en fyrklöver.
Fortsätter och leta.
Hi, hi*

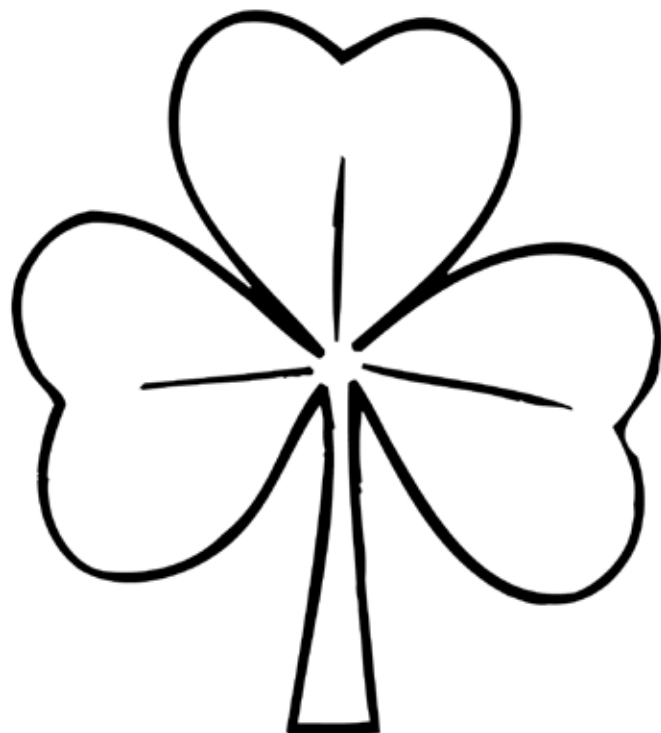

MEDLEMSFÖRMÅNER

Generellt gäller att medlemskortet skall uppvisas och rabatt begäras vid incheckning. Medlemsrabatten kan oftast ej kombineras med andra rabatter. Rabatter på svenska campingplatser.

- AC36 Jörn Camping** Österjörn, Jörn 10 %.
- B 17 Grisslehamns Husvagnscamping**, Grisslehamn 10 %.
- BD4 Jokkmokks Turistcenter AB**, Jokkmokk, 10 %.
- D 6 Djulöbadets Camping & Stugby**, Katrineholm 7:e dygnet fritt.
- E 5 Sörsjöns Vandrarhem & Camping**, Norrköping (Åby), 10 %.
- E 13 Yxningens Camping** 10% på campingavgift, ej veckorna 25-32. Mot uppvisande av giltigt medlemkort.
- E 17 Korskullens Camping** Söderköping, 10 %, ej på el.
- E 34 Skepsdockans Camping & vardrarhem**, Söderköping 10 %.
- F 2 Getingaryds Camping**, Gränna 5:-/dygn, 100:-/veckan
- G 5 Sjöstugans Camping**. Fast pris under lågsäsong. Pris: 150:-/inkl el. Se katalog.
- G 8 Tingsryds Camping**, Tingsryd, Fri el, gäller ordinarie dygns avgift. Ej vid rabatter eller månads och säsongavgift.
- G 27 Sjön Bolmen Camping**, Ljungby, 5:- per övernattnings och var 7:e övernattnings gratis. Medlemskort uppvisas både vid in och utcheckning.
- K 2 Halens Camping** Olofström Fri el
- K 7 Kolleviks Camping** Karlshamn. Klubbmedlem skall uppvisa giltigt medlemsbevis. Rabatten kan inte kombineras med andra eventuella rabatter. Fri el. värde 50 kr /dygn.
- K 15 Kristianopel Turism HB**, Fågelmara, 10 % vart 7:e dygn fritt.
- L 6 Skärälids camping & vandrarhem**, Ljungbyhed 10 %.
- L 25 Elfdalens Camping**, Klippan, 10:-/dygn, fri dusch/bastu.
- R 1 Filsbäckers camping**, Lidköping. 20:- rabatt på campingavgift, ej el. Ingen rabatt under midsommarhelgen eller under juli månad.
- R 14 Tidholm-Hökensås Semesterby & Camping** Tidholm, 10 %.
- Y 7 Flogsta Camping**, Bollstabruk 15 %, Boende på campingen erhåller ett gratisbad/familj.
- Z 69 Åkersjöstrand Camping**, fiskevatten från Krokomb till norska gränsen. Campingavgift 25 % men ej under juli månad och storhelger. Gratis el vid dygncamping.
- FC108 Statiol Hyltena**, Jönköping, 25 % rabatt på Quickstop övernattnings.
- FC176 Rigeleje camping**. Naturskön camping vid havet mellan Åhus och Kivik. Därför erbjuder vi från och med 2014-08-15 och till och med 2015-06-19 var fjärde sammanhängande natt gratis. Övrigt se vår hemsida: www-rigelejestrand.se
- FC219 Sommens Camping, Sommen (Tranås), 10 %.**
- FC310 Tydingesjöns camping**, Broby 10 %, Stuga 10 %.
- Bergby Gärd. Konferans & Camping** Hallstavik 5 %.

Rabatter på nordiska campingplatser

- Lomakeskus Tamminiemi Ekudden f.d. Casino Camping**, Lovisa, Finland 10 % på campingavgiften.
- Ormnäs Camping, Tammisaari** (Ekenäs), Finland 10 % på campingavgiften.
- Svanen Camping**, Jakobstad, Finland, 10 % på campingavgiften.
- Hummelviks Camping**, Eckerö, Åland, 10 % på campingavgiften.
- Ekebergs Camping**, Oslo, Norge, 10 %.
- Storebelt Camping og Fericenter**, Korsör, Danmark, 15 % person avgift. ,
- Holme Å Camping**, Hovborg, Danmark 10 % rabatt per dygn.
- Bandholm Camping**, Bandholm lämnar 20% rabatt. ten kan inte kombineras med andra eventuella rabatter.
- Tannisby camping** Tversted Strand, Danmark. ger 15 % rabatt på denna campingavgift. Mot uppvisande av giltigt medlemskort.

Rabatter på europeiska Campingplatser.

- Villagio Camping**, Rubicone, Italien, (vid minst 7 övernattnings) 10 %.

Rabatt på reservdelar och tillbehör mm:

Klubbmedlem skall uppvisa gällande medlemsbevis för att erhålla rabatt.

Backamo Husvagnscenter AB, 10 % på reservdelar och tillbehör.

BW Fritid, Umeå, 10 % på tillbehör.

Caravan & Marin AB Valbo, 10 % på reservdelar och tillbehör.

Henrikssons Husvagnar AB, Enköping, 12 % på reservdelar.

Husvagnspoolen, Hammarö, 10 % på tillbehör och reservdelar.

Loods Fritid AB Borlänge, 10 % på reservdelar mm.

Mälardalen Caravancenter AB, Stora Sundby, 10 % på reservdelar mm.

Widlunds Husvagnar AB, Bjuv, 10 % på tillbehör.

Ledkungen.se ger alla medlemmar i Club Solifer 20 % rabatt på hela sortimentet. Med Led-lampor från

Ledkungen.se kan du spara ca 80 % ström.

Lamporna skickas mot faktura 10 dagar netto (ligger med i försändelsen).

Hemsidan www.Ledkungen.se anger ni klubbnamn och nummer för att erhålla rabatten. Vi hjälper gärna till att byta lampor kostnadsfritt om ni kommer till oss i Bernshammar. VÄLKOMNA!

Nöbbelövs Gasol & Entreprenad AB. Gasolfyllning 10% och tillbehör 10%. Per Mattissons väg 47 (E22).

**GLÖM INTE ATT UTNYTTJA
KLUBBENS RABATTER**

Vi finns överallt från *Norr till Söder*

SOLIFER

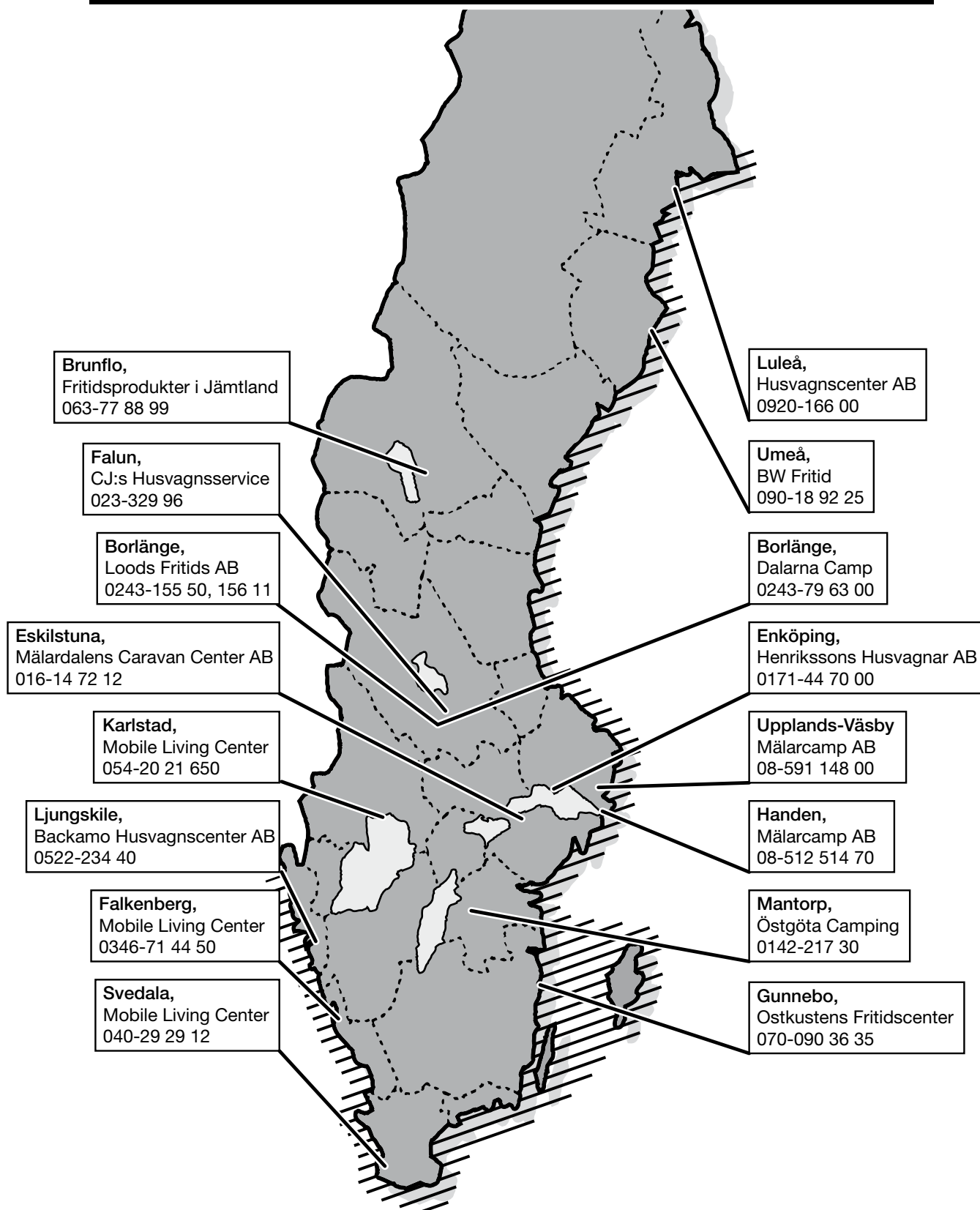

Upptäck nya Solifer

Från 149 900 :-



Solifer Nordica



Solifer Evolution



Solifer Sense



Solifer Action



Solifer Camp



Solifer Finlandia

Oavsett vad dina äventyr är har vi skapat husvagnar och husbilar för alla livsstilar. Med en stor dos nyfikenhet och vår långa erfarenhet av att bygga mobila hem på hjul har vi utvecklat Solifer 2015.

I år lanserar vi nya Solifer, där innovation och kvalitet går hand i hand med ett pris som är mer tillgängligt.

Vilken Solifer passar dig bäst? Välkommen in till din närmaste återförsäljare eller läs mer på www.solifer.com.

Solifer Evolution-
vinnare av European
Innovation Award!



SOLIFER